



LABORATÓRIO

MAINVET
SEU PARCEIRO EM EXCELÊNCIA VETERINÁRIA



EQUIPAMENTOS ANÁLISES CLÍNICAS



EDAN H30
EDAN H60
EDAN H90X



SEAMATY Vi1
SEAMATY VG2



SEAMATY VG1
SEAMATY VG2



QT3
SMT 120 VET
SPTOCHEM D

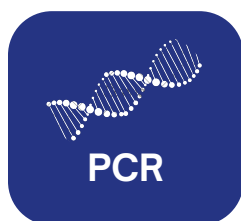

AIM1800VET



Novidade!

Equipamento de hematologia, com 25 parâmetros reportáveis (4 RUO), incluindo Eosinófilos. Utilizando apenas 6,5 µL de amostra, com Software Android altamente intuitivo e TFT tátil de 10,4". Reagentes com período de abertura alargado (180 dias). Com uma capacidade de processamento de 50 testes por hora e manutenção reduzida.

Princípio de funcionamento

Método de impedância direto para contagem de WBC, RBC e PLT.
Reagente de lise sem cianeto

Parâmetros

RBC, HGB, HCT, MCV, MCH, MCHC, RDW-CV, RDW-SD, PLT, MPV, PDW, PCT, P-LCC, P-LCR, WBC, LYM%, LYM#, MON%, MON#, GRA%, GRA#, EOS%*, EOS#*, NLR*, PLR*
3 histogramas para WBC, RBC e PLT

Capacidade de armazenamento

100.000 resultados, incluindo resultados e histogramas 60 QC (100 DF)

Interface

5 portas USB (para impressora externa, atualização de software, scanner de código de barras, teclado, mouse), 1 porta LAN, suporte bidirecional

Ambiente Operacional

Temperatura: 15°C ~ 35°C
Humidade: 20% RH~85% RH

Dimensões e peso

415mm (L) × 275mm (W) × 406mm (H)
Peso: 18kg

Desempenho

Parâmetros	Int. Linearidade	Precisão
WBC (10 ⁹ /L)	0.0-300.0	<2.5% (5.0-15.0)
RBC (10 ¹² /L)	0.0-17.0	<1.5% (3.5-6.5)
HGB (g/L)	0-250	<1.5% (100-180)
PLT (10 ⁹ /L)	0-4000	<5.0% (200-500)
MCV (fL)		<1.0% (40.0-120.0)
HCT (%)		<2.0% (30-50)

Volume amostra

Modo de sangue total 6.5 µL
Modo pré-diluído 20 µL



EDAN H30 VET



Sistema baseado em Android oferece uma experiência semelhante à de um smartphone, com exibição do histórico de resultados. Suporta análises para diversas espécies, incluindo cães, gatos, cavalos, roedores e animais exóticos como pandas, permitindo ainda a personalização ilimitada para especificações de espécies.

Owner Name:	Mobile Type:	Sample ID:	Sample Type:				
Text Time:	Type No.:	Gender:	Age:				
Para.	Result	Unit	Ref. Range	Low	Normal	High	His.
WBC	R H 111.39 E	10 ⁹ /L	4.00-12.00				6.24
NEU#	R H 20.72 e	10 ⁹ /L	2.00-8.00				3.67
NEU%	R L 18.6	%	50.0-70.0				58.9
LVM%	R H 71.62 e	10 ⁹ /L	0.80-7.00				2.17
LVM#	R H 64.3	%	20.0-60.0				34.7
MON#	R H 16.71 e	10 ⁹ /L	0.12-1.20				0.28
MON%	R H 15.0	%	3.0-12.0				4.4
EOS#	R H 2.34 e	10 ⁹ /L	0.02-0.80				0.12
EOS%	R 2.1	%	0.5-5.0				2.0
BAS#	R 0.00	10 ⁹ /L	0.00-0.20				0.00
BAS%	R 0.0	%	0.0-1.0				0.0
RBC	R H 12.37 E	10 ¹² /L	3.50-5.20				4.33
HGB	R L 77	g/L	120-160				13.8
HCT	R L 23.7	%	35.0-49.0				36.4
MCV	R L 19.2 e	fL	80.0-100.0				84.2
MCH	R L 6.2 e	pg	27.0-34.0				31.8
MCHC	R 325	g/L	310-370				37.8
RDW_CV	R H 16.6	%	11.0-16.0				11.4
RDW_SD	R 56.0	fL	35.0-56.0				47.7
PLT	R H 2600 E	10 ⁹ /L	100-300				204
MPV	R 9.4	fL	6.5-12.0				10.5
PDW	R 9.5	%	9.0-17.0				11.9
PCT	R H 2.44 e	%	0.11-0.28				0.21

Software de integração grátis, para exibição do histórico de resultados

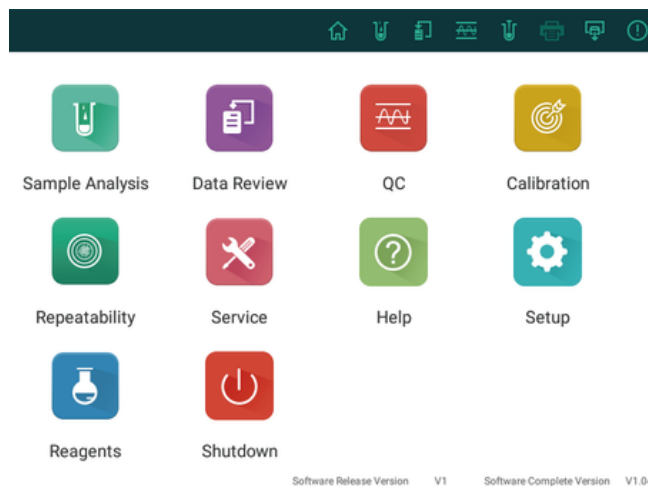

Sistema operacional baseado em Android

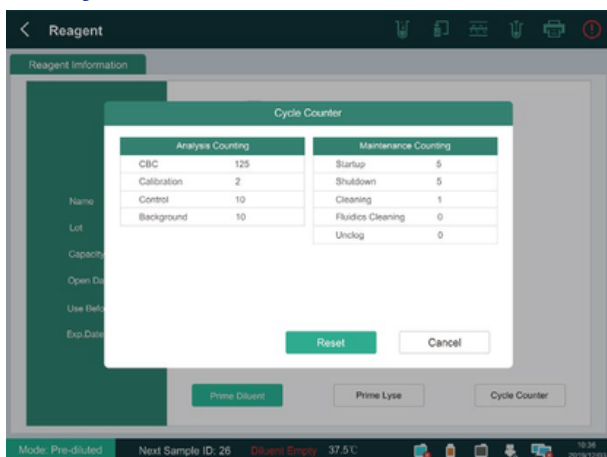

Análise de contador de ciclos



Acesso às funções em 2 etapas



Suporta modo venoso e pré-diluído



Apenas 2 reagentes de rotina, com prazo de validade aberto de 180 dias



SEU PARCEIRO EM EXCELÊNCIA VETERINÁRIA

Rua do Olival, 1B, 9
2625-488 Forte da Casa
comercial@mainvet.pt
<http://www.mainvet.pt>
+351 216 096 682

*Custo de chamada redes fixas nacionais

Eficiência

Facilidade de trabalho

- 30µL de volume de preparação de amostra, apenas 6,5 µL de volume por teste, tornando-o ideal para animais de pequeno porte.
- Apenas dois reagentes, com **180** dias de abertura
- Aproximadamente 50% menos consumo.

Design orientado para o usuário

- O registo dos resultados obtidos, podem ser transmitidos para o software de integração
- Acesso simplificado ao histórico de resultados
- Sistema duplo de software e hardware, para detetar com precisão os níveis de reagente.

Precisão

Melhor desempenho em todas as espécies

- Um algoritmo independente por animal, com um limiar adaptativo, tornam a classificação e deteção mais precisas.
- **Eosinófilos**, se um animal tem uma infeção parasitária, alergia, etc., eosinófilos podem ser um índice de deteção.
- Ampla faixa de linearidade permite medir casos clínicos mais anormais de animais, como leucemia em cães.

Mais espécies

Menos manutenção

- Gato, Cão, Cavalo, Ovelha, Cabra, Macaco, Camelo, Vaca, Porco, Coelho, Rato e personalização ilimitada para especificações de espécies.
- Uma manutenção a cada 50 testes.
- Cada reagente tem cartão RFID individual, que permite regular o uso dos reagentes.

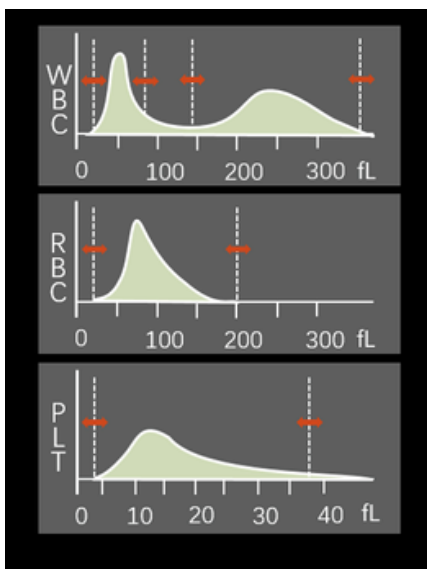

MAINVET

SEU PARCEIRO EM EXCELÊNCIA VETERINÁRIA

Rua do Olival, 1B, 9
2625-488 Forte da Casa
comercial@mainvet.pt
<http://www.mainvet.pt>
+351 216 096 682

*Custo de chamada redes fixas nacionais

Novidade!

Analizador hematológico veterinário de 5 partes

31 parâmetros reportáveis, incluindo LIC e ALY, com 16 µL de amostra. Utilizando apenas 2 reagentes, com prazos de validade longos e 180 dias de uso após abertura.

Princípio de funcionamento

Análise de citometria de fluxo a laser semiconductor, para contagem de leucócitos, DIFF e BASO

Método de impedância elétrica para contagem de HCT e PLT

Reagente isento de cianeto para HGB pelo método colorimétrico

Parâmetros

25 parâmetros: WBC, RBC, HGB, HCT, MCV, RDW-CV, RDW-SD, MCH, MCHC, PLT, MPV, PCT, PDW, PLCR, PLCC, LYM%, LYM#, MON%, MON#, NEU%, NEU#, EOS%, EOS#, BAS%, BAS#.

- 6 RUO parâmetros: ALY#, ALY%, LIC#, LIC%, NLR, PLR.
- 3 histogramas : WBC, RBC, PLT
- 4 2D espetogramas: 3*DIFF, 1*BASO

Capacidade de armazenamento

100.000 resultados, incluindo resultados e histogramas 60 QC (100 DF)

Interface

5 portas USB (para impressora externa, atualização de software, scanner de código de barras, teclado, mouse), 1 porta LAN, suporte bidirecional

Ambiente Operacional

Temperatura: 15°C - 32°C

Humidade: 30% RH~85% RH

Dimensões e peso

501mm (L) × 320mm (W) × 502mm (H)

Peso: 29.3kg

Desempenho

Parâmetros	Int. Linearidade	Precisão
WBC (10 ⁹ /L)	0-300	<3.0% (3.5-7.0) <2.5% (7.01-15.0)
RBC (10 ¹² /L)	0-17	<2.0% (3.5-4.5) <1.5% (4.51-10.0)
HGB (g/L)	0-250	<1.5% (100-180)
PLT (10 ⁹ /L)	0-4000	<5.0% (200-500)

Volume amostra

Modo de sangue total 16 µL

Modo pré-diluído 20 µL



8	6	11	6
RBC HGB MCV HCT RDW-CV RDW-SD MCH MCHC	PLT MPV PCT PDW-SD P-LCR P-LCC	WBC LYM(#,%) MON(#,%) EOS(#,%) BASO(#,%) NEU(#,%)	*LIC(#,%) *ALY(#,%) *NLR *PLR



MAINVET

SEU PARCEIRO EM EXCELÊNCIA VETERINÁRIA

Rua do Olival, 1B, 9
2625-488 Forte da Casa
comercial@mainvet.pt
<http://www.mainvet.pt>
+351 216 096 682

*Custo de chamada redes fixas nacionais

EDAN H60 VET



Sistema baseado em Android oferece uma experiência semelhante à de um smartphone, com exibição do histórico de resultados. Suporta análises para diversas espécies, incluindo cães, gatos, cavalos, roedores e animais exóticos como pandas, permitindo ainda a personalização ilimitada para especificações de espécies.

Owner Name:	Mobile Type:	Sample ID:	Sample Type:				
Test Time:	No.:	Gender:	Age:				
Para.	Result	Unit	Ref. Range	Low	Normal	High	His.
WBC	R H 111.39 E	10 ⁹ /L	4.00-12.00				6.24
NEU#	R H 20.72 e	10 ⁹ /L	2.00-8.00				3.67
NEU%	R L 18.6	%	50.0-70.0				58.9
LYM#	R H 71.62 e	10 ⁹ /L	0.80-7.00				2.17
LYM%	R H 64.3	%	20.0-60.0				34.7
MON#	R H 16.71 e	10 ⁹ /L	0.12-1.20				0.28
MON%	R H 15.0	%	3.0-12.0				4.4
EOS#	R H 2.34 e	10 ⁹ /L	0.02-0.80				0.12
EOS%	R 2.1	%	0.5-5.0				2.0
BAS#	R 0.00	10 ⁹ /L	0.00-0.20				0.00
BAS%	R 0.0	%	0.0-1.0				0.0
RBC	R H 12.37 E	10 ¹² /L	3.50-5.20				4.33
HGB	R L 77	g/L	120-160				13.8
HCT	R L 23.7	%	35.0-49.0				36.4
MCV	R L 19.2 e	fL	80.0-100.0				84.2
MCH	R L 6.2 e	pg	27.0-34.0				31.8
MCHC	R 325	g/L	310-370				37.8
RDW_CV	R H 16.6	%	11.0-16.0				11.4
RDW_SD	R 56.0	fL	35.0-56.0				47.7
PLT	R H 2600 E	10 ⁹ /L	100-300				204
MPV	R 9.4	fL	6.5-12.0				10.5
PDW	R 9.5	fL	9.0-17.0				11.9
PCT	R H 2.44 e	%	0.11-0.28				0.21

Software de integração grátis, para exibição do histórico de resultados

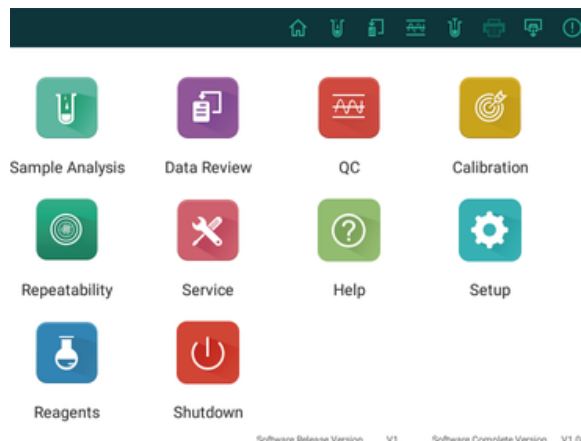

Sistema operacional baseado em Android

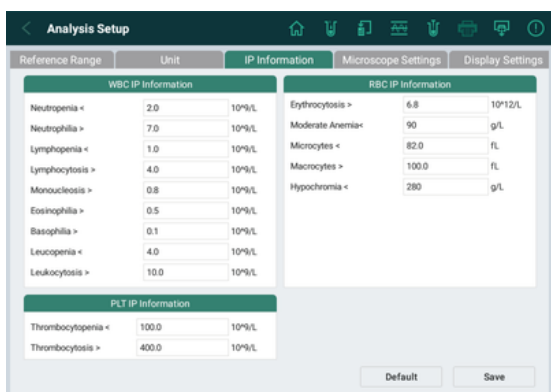

Acesso às funções em 2 etapas

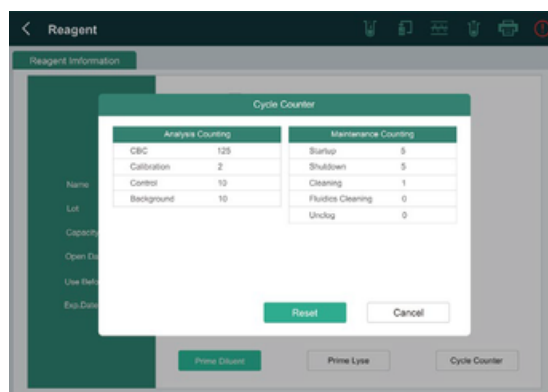

Análise dos contadores de ciclos

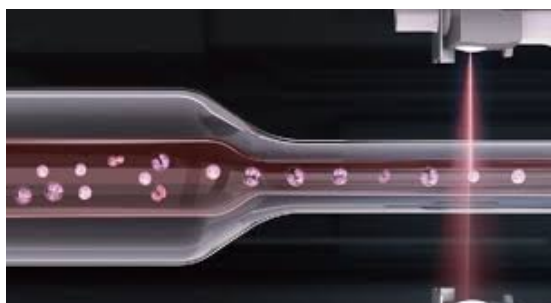

Citometria de fluxo a laser ângulo duplo para maior precisão de leitura 5 partes



Apenas 2 reagentes de rotina, com prazo de validade aberto de 180 dias



SEU PARCEIRO EM EXCELÊNCIA VETERINÁRIA

Rua do Olival, 1B, 9
2625-488 Forte da Casa
comercial@mainvet.pt
<http://www.mainvet.pt>
+351 216 096 682

*Custo de chamada redes fixas nacionais

LIC

As grandes células imaturas (LIC), podem ser um indicador se os animais contraírem pneumonia, hemólise, etc.

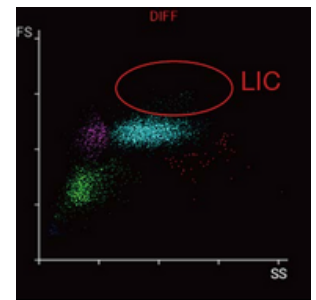

EOSINOFILIA

Alta especificidade em eosinófilos
Melhor desempenho em amostras de eosinofilia

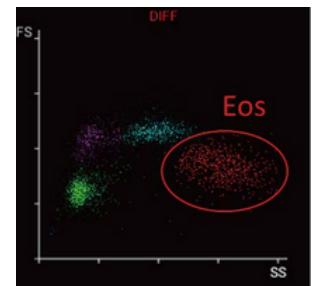

ALY

A sinalização anormal de linfócitos ALY pode ser considerada um indicador de parasitização, alergia, etc.

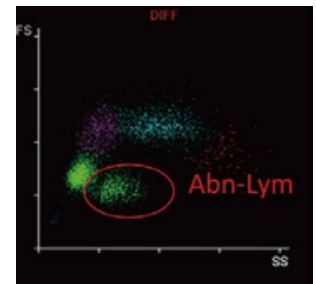

5-PART DIFF

10 parâmetros DIFF
4 2D diagramas de dispersão incluído 3*DIFF e 1 *BASO
Limites claros para diferentes agrupamentos

DIFF

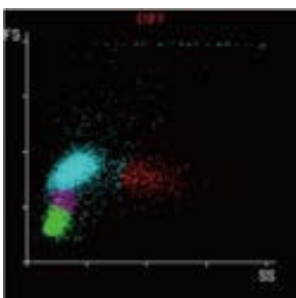

BASO

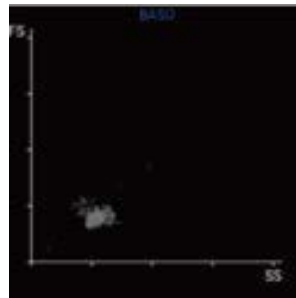

Novidade!

Analizador de hematologia de 6 partes, com tecnologia de leitura por fluorescência

O EDAN H90X representa uma nova geração analisadores de hematologia veterinária e oferece uma das soluções mais completas para o diagnóstico clínico em hematologia.

Este analisador hematológico automático de 6 partes, com 46 parâmetros reportáveis, oferece as seguintes vantagens:

- Alta precisão em análises hematológicas graças às tecnologias combinadas.
- Eficiência operacional, ideal para clínicas veterinárias de médio e grande porte.
- Versatilidade e flexibilidade, cobrindo uma ampla gama de espécies e parâmetros.
- Avaliação de anemia utilizando reticulócitos e parâmetros relacionados, como hemoglobina reticulocitária (RHE), que indica os níveis de ferro.
- Parâmetros como HFR e LFR ajudam a diferenciar tipos de anemia, enquanto o NRBC é útil como marcador prognóstico negativo em doenças graves, permitindo maior precisão de diagnóstico
- A combinação de tecnologias reduz as imprecisões associadas ao método de impedância convencional, especialmente em contagens de plaquetas e leucócitos.
- Suporta análises para diversas espécies, incluindo cães, gatos, cavalos, vacas, ovelhas e cabras, com possibilidade de personalização para outras.
- Design intuitivo, com identificação por RFID dos reagentes, garantindo eficiência no uso diário.
- Sistema de reagentes isento de cianeto para segurança e sustentabilidade ambiental



8	7	11	7	13
RBC HGB MCV HCT RDW-CV RDW-SD MCH MCHC	PLT MPV PCT PDW IPF P-LCR P-LCC	WBC LYM(%,%) MON(%,%) EOS(%,%) BASO(%,%) NEU(%,%)	RET(%,%) RHE IRF LFR MFR HFR	*WBC-D *WBC-O *RBC-O *PLT-O *PLT-I *RPI *IPF# *MRV *PDW-SD *NLR *PLR *NRBC(%,%)

*RUC: research use only



MAINVET

SEU PARCEIRO EM EXCELÊNCIA VETERINÁRIA

Rua do Olival, 1B, 9
2625-488 Forte da Casa
comercial@mainvet.pt
<http://www.mainvet.pt>
+351 216 096 682

*Custo de chamada redes fixas nacionais

EDAN H90X VET



Método de coloração fluorescente

H90X Vet fornece canal dedicado com informações específicas do corante fluorescente que cora ácidos nucleicos das células, garantindo eficiência na identificação dos reticulócitos.

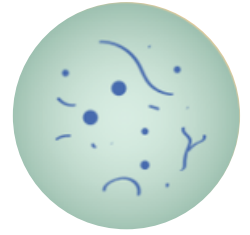

Citometria de fluxo fluorescente

As células com coloração fluorescente geram SSC e FSC, bem como SFL, o que comparado com metodologia laser tradicional, melhora a precisão na diferenciação dos leucócitos.

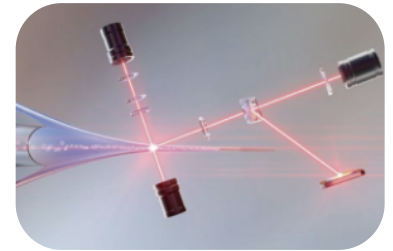

Leitura da impedância, em fluxo envolvente DC

O fluxo envolvente (Sheath Flow) é utilizado para isolar as células RBC e PLT para contagem, reduzindo as imprecisões associadas aos métodos de impedância convencionais.

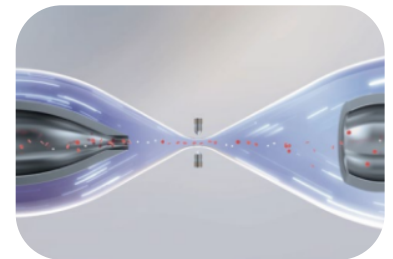

Reticulócito

Os reticulócitos são glóbulos vermelhos imaturos, encontrados no sangue periférico e um importante indicador de a função hematopoiética da medula óssea.

O número de reticulócitos pode ajudar a determinar o tipo de anemia, como anemia hemolítica ou anemia por deficiência de ferro.

Também pode ser usado como um indicador da eficácia no tratamento da anemia.

Análise de Reticulócitos

7 Parâmetros relacionados aos RET que refletem mais informações sobre anemia.

A hemoglobina dos reticulócitos (RHE) é um indicador sensível ao ferro utilizado durante o processo de geração de RBC.

Alta taxa de fluorescência (HFR) e baixa taxa de fluorescência (LFR) são usados para distinguir diferentes tipos de anemia.

O indicador importante que reflete a função hematopoiética.

Quando necessita da informação reticulocitária?

O animal apresenta sintomas de anemia.

RBC, HGB e HCT apresentam valores baixos.

É necessário avaliar a função hematopoiética da medula óssea do animal doente.

Como parte de um exame completo de hemogram^a

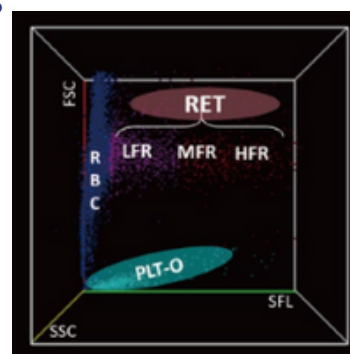

MAINVET

SEU PARCEIRO EM EXCELÊNCIA VETERINÁRIA

Rua do Olival, 1B, 9
2625-488 Forte da Casa
comercial@mainvet.pt
<http://www.mainvet.pt>
+351 216 096 682

*Custo de chamada redes fixas nacionais

O Diagrama de dispersão é a apresentação mais visual do exame de sangue, onde cada ponto representa uma célula. A distribuição das células no gráfico de dispersão ajuda os médicos veterinários a identificar rapidamente algumas células anormais, bem como algumas patologias.

Diferenciação WBC

As contagens de coloração fluorescente classificam mais os leucócitos animais com precisão e, em combinação com gráficos de dispersão de três ângulos, fornecer significado clínico adicional.

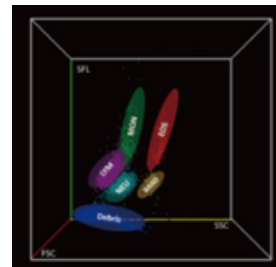

Plaqueta óptica fluorescente*

A contagem óptica de plaquetas (PLT-O)* é um parâmetro complementar à impedância plaquetária, auxiliando no diagnóstico quando a contagem plaquetária é muito baixa ou há interferências presentes.

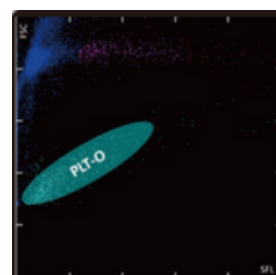

Sinalização de BANDA

A sinalização BAND é de grande importância para avaliar o grau de inflamação em animais.

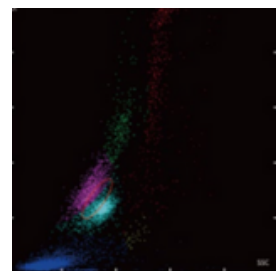

NRBC*

Os glóbulos vermelhos nucleados (NRBC)* podem servir como um negativo marcador prognóstico para avaliar hemácias e medula óssea anormalidades, bem como patologias graves.

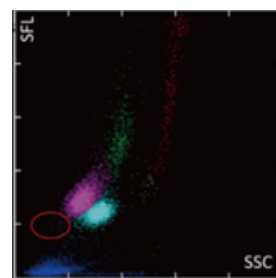

Parâmetros com alto valor clínico, permitem maior confiança no diagnóstico



SEU PARCEIRO EM EXCELÊNCIA VETERINÁRIA

Rua do Olival, 1B, 9
2625-488 Forte da Casa
comercial@mainvet.pt
<http://www.mainvet.pt>
+351 216 096 682

*Custo de chamada redes fixas nacionais

Princípio de funcionamento

Citometria de fluxo a laser semiconductor e análise de coloração fluorescente para contagem de leucócitos, DIFF e RET

Método de impedância de fluxo contagem de RBC e PLT

Reagente sem cianeto para HGB por método colorimétrico

Parâmetros

33 Parametros reportáveis: WBC, LYM%, LYM#, MON%, MON#, NEU%, NEU#, EOS%, EOS#, BAS%, BAS#, RBC, HGB, HCT, MCV, RDW-CV, RDW-SD, MCH, MCHC, PLT, MPV, PCT, PDW, IPF, P-LCR, P-LCC, RET#, RET%, RHE, IRF, LFR, MFR e HFR

13 Parametros de pesquisa: WBC-D, RBC-O, PLT-O, PLT-I, RPI, IPF#, WBC-O, MRV, NRBC#, NRBC%, PDW-SD, NLR, PLR

3 histogramas: RBC, PLT, WBC

2 3D Diagramas de dispersão: DIFF, RET

8 2D Diagramas de dispersão: PLT-O, RET-EXT, DIFF*3, RET*3

Reagentes:

Diluyente Veterinário VD310 10L

Diluyente Veterinário VD93R 200mL

Lise Veterinária VL91D, VL90H 200mL

Corante Veterinário VF91D 12mL/6mL

Corante Veterinário VF93R 6mL/4mL

Cleaner VC600 50mL

Capacidade de armazenamento

150.000 resultados, incluindo resultados e histogramas

Interface

Ecrã tátil de 12.1"

Ambiente Operacional

Temperatura: 10°C - 35°C

Humidade: 30% RH~85% RH

Pressão:70kPa-106kPa

Dimensões e peso

540mm (L) × 320mm (W) × 480mm (H)

Peso: 29.3kg

Volume amostra

Modo de sangue total: CBC+DIFF: 28 µL

CBC+DIFF+RET: 34 µL

Modo pré-diluído: 20 µL

Desempenho

Parâmetros	Int. Linearidade	Precisão
WBC (10/L)	0.0-500.0	≤3.0% (3.50-4.50) ≤2.5% (≥4.51)
RBC(1012/L)	0.0-17.00	≤1.5% (≥3.5)
HGB(g/L)	0-260	≤1.0% (110-180)
PLT(109/L)	0-5000	≤4.0% (≥100)
RET%	0-30.0%	≤15.0% (RBC ≥ 3*1012/L, RET%)
RET(1012/L)	0.00-0.80	1.0%-4.0%)
HCT(%)	0-75%	≤15.0%(RBC ≥ 3*1012/L, RET%)
MCV(fL)		1.0%-4.0%) ≤1.0% (80-100)

Espécies predefinidas:

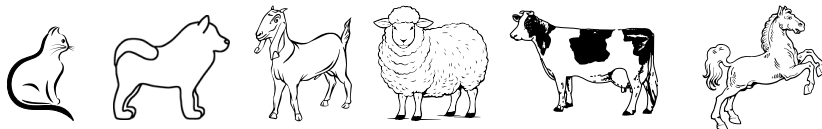

Análise de imunoensaio de fluorescência veterinária

Este sistema de imunoensaio fluorescente do Analisador de Imunoensaio de Fluorescência Veterinária Seamaty Vi1 por cromatografia de fluoroimunoensaio baseada em nanocristais de terras raras e com excelentes características de estabilidade. Alta sensibilidade e especificidade, este sistema fornece resultados de testes precisos, confiáveis e rápidos em diagnóstico veterinário.

Flexível e económico

1. Cartão de teste descartável único, sem contaminação cruzada e desperdícios.
2. O volume da amostra 2,5- 100 µL.

Fácil de utilizar

1. O sistema totalmente automatizado sem quaisquer requisitos especiais para os operadores.
2. Os testes podem ser efectuados em vários passos simples.

Excelente desempenho do reagente

1. Armazenado a 2-40°C com um prazo de validade alargado.

Resultados exactos

1. As sondas biológicas de nanocristais de terras raras são estáveis, precisas e altamente sensíveis.
2. Calibração automática para garantir a exatidão da medição do analisador.



Gases no sangue, Ionograma, Imunoensaio

O analisador VG2 combina imunoensaio de fluorescência, análise de gases no sangue e eletrólitos em um único dispositivo.

Fácil de usar e portátil, o Analisador de Gases no Sangue e Imunoensaio Veterinário Seamaty VG2 fornece resultados confiáveis e de qualidade laboratorial em 4 a 10 minutos, fornecendo diagnóstico de doenças, imunidade, inflamação de caninos e felinos, antes e depois de cirurgias e situações críticas.

- Volume Amostra 2,5- 100 μ L
- Resultados fiáveis e precisos em apenas 4~10 min
- Totalmente automatizado, permite realizar testes de forma bastante fácil
- Além de uma vasta gama de análises, este equipamento também permite analisar os seguintes parâmetros: **T4, TSH, Cortisol, Progesterona.**



seamaty

MAINVET

SEU PARCEIRO EM EXCELÊNCIA VETERINÁRIA

Rua do Olival, 1B, 9
2625-488 Forte da Casa
comercial@mainvet.pt
<http://www.mainvet.pt>
+351 216 096 682

*Custo de chamada redes fixas nacionais

TESTES VI1/VG2



Código	Designação	Descrição	Aprest.
AW03024	Proteína C Reactiva Canina	c-CRP	1x10 Cat
AW03025	Soro Amiloide A felino	f-SAA	1x10 Cat
AW03026	Lipasa pancreática específica canina	Canine Pancreas-specific Lipase	1x10 Cat
AW03027	Lipasa pancreática específica felina	Feline Pancreas-specific Lipase	1x10 Cat
AW03045	Test (Ac) Distempervirus canino	Anti-cDV	1x10 Cat
AW03046	Test (Ac) Parvovirus canino	Anti-cPV	1x10 Cat
AW03535	Test (Ac) Leishmania	Anti-cLSH	1x10 Cat
AW03048	Test (Ac) Calicivirus felino	Anti-fPV	1x10 Cat
AW03896	Test (Ac) Virus Imunodeficiência felina (Fiv)	Anti-fCV	1x10 Cat
AW03047	Test (Ac) Panleucopenia felina	Anti-flV	1x10 Cat
AW03049	Test (Ac) Herpesvirus felino	fPV Ag	1x10 Cat
AW03030	Test (Ac) Coronavirus felino	Anti-fHV	1x10 Cat
AW03031	Test (Ag) Panleucopenia felina	fPV Ag	1x10 Cat
AW03032	Test (Ag) Coronavirus felino	fCV Ag	1x10 Cat
AW03898	Test (Ag) Leucemia Felina	feLV Ag	1x10 Cat
AW03033	Test (Ag) Herpesvirus felino	fHV Ag	1x10 Cat
AW03034	Test (Ag) Calicivirus felino	fCV Ag	1x10 Cat
AW03035	Test (Ag) Parvovirus canino	cPV Ag	1x10 Cat
AW03036	Test (Ag) Distempervirus	cDV Ag	1x10 Cat
AW03038	Test (Ag) Coronavirus canino	cCV Ag	1x10 Cat
AW03037	Test (Ag) Dirofilariosis canina	cHW Ag	1x10 Cat
AW03899	Test (Ag) Giardia	GIA Ag	1x10 Cat
AW03040	cTSH	Ctsh	1x10 Cat
AW03910	Progesterona canina	cProg	1x10 Cat
AW03042	Cortisol canino	cCor	1x10 Cat
AW03852	Total Thyroxine(TT4)	TT4	1x10 Cat
AW03050	Test NT-proBNP canino	cNT-proBNP	1x10 Cat
AW03051	Test NT-proBNP felino	fNT-proBNP	1x10 Cat
AW03044	Test Cistanina C	Test Cistanina C	1x10 Cat
AW02489	BG15: pH, pO ₂ , pCO ₂ , K ⁺ , Na ⁺ , Cl ⁻ , Ca ²⁺ , Hct, tCO ₂ [*] , cHCO ₃ ^{-*} , BE(ecf) [*] , cSO ₂ , AG [*] , BE(b), cHgb [*]	Gases no sangue	1x20 Cat
AW03762	BG17: LAC, GLU, pH, pO ₂ , pCO ₂ , K ⁺ , Na ⁺ , Cl ⁻ , Ca ²⁺ , Hct, tCO ₂ [*] , cHCO ₃ ^{-*} , BE(ecf) [*] , cSO ₂ , AG [*] , BE(b), cHgb [*]	Gases no sangue	1x20 Cat



seamaty

MAINVET

SEU PARCEIRO EM EXCELÊNCIA VETERINÁRIA

SEAMATY SMT-120V



Química Seca, Ionograma e Coagulação

Diagnósticos Rápidos e Precisos

O sistema fornece resultados rápidos, permitindo diagnósticos em apenas 9-12 min, com apenas de 100 µL amostra.

Facilidade de Uso

Interface intuitiva e software automatizado.

14 perfis de química veterinária com 36 parâmetros.

Maior Eficiência na Rotina da Clínica

Reduz o tempo de espera e melhora a experiência do cliente.

Sem cuidados de manutenção regular.

Tecnologia Portátil e Versátil

Design compacto facilita a instalação em qualquer espaço da clínica.

Equipamento wireless, permitindo mobilidade e flexibilidade.

Economia e Sustentabilidade

Menos necessidade de repetição de exames devido à alta fiabilidade.

Software Seamaty gratuito.



seamaty

MAINVET

SEU PARCEIRO EM EXCELÊNCIA VETERINÁRIA

Rua do Olival, 1B, 9
2625-488 Forte da Casa
comercial@mainvet.pt
<http://www.mainvet.pt>
+351 216 096 682

*Custo de chamada redes fixas nacionais

Novidade!

Química Seca, Ionograma e Coagulação

- Resultado rápido em apenas 9-12 minutos.
- Volume de Amostra:
 - 100 µL para os rotores;
 - 60 µL para os sectores.
- Diagnóstico rápido e preciso para veterinária.
- Utiliza os mesmos rotores que o SMT-120V.
- Armazenado entre 2-8°C.
- Software Seamaty gratuito.



Parâmetros de Monitorização - Sectores

4 Kidney Function Test

Note: Parameters with * are calculated values

PHOS BUN Crea B/C*

6 Primary Diagnostic Test

Note: Parameters with * are calculated values

ALP ALT AST BUN Crea B/C*

4 Diabetes Test

GLU FRU TC TG

3 Liver Function Test

ALT GGT TB

Single Test

ALT BUN Crea AST TBA

6 Electrolyte Test

Note: Parameters with * are calculated values

PHOS Cl⁻ K⁺ Na⁺ Na/K* Ca

Adicionar reagente

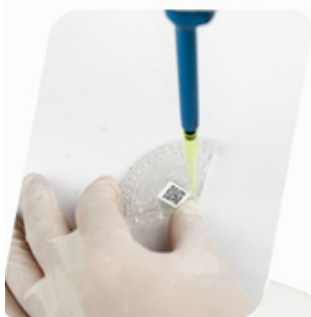

Colocar o rotor



Inserir o rotor



Consultar resultados



seamaty

MAINVET

SEU PARCEIRO EM EXCELÊNCIA VETERINÁRIA

Rua do Olival, 1B, 9
2625-488 Forte da Casa
comercial@mainvet.pt
<http://www.mainvet.pt>
+351 216 096 682

*Custo de chamada redes fixas nacionais

ROTORES SMT120V/QT3



Código	Designação	Descrição	Aprest.
AW01980	24 Perfil Geral Plus	ALB, ALP, ALT, AMY, AST, Ca, CK, LIP, UA, TBA, TP, TCHOL, tCO2, TG, CRE, GLU, GGT, LDH, PHOS, A/G*, B/C*, GLOB	10 Rotores
AW02015	16 Perfil Geral	ALB, ALP, ALT, AMY, CHE, K+, NA+, CRE, GLU, TBA, TBIL, TP, UA, BUN, A/G*, B/C*, GLOB*	10 Rotores
AW01981	16 Perfil Saúde	ALB, ALT, AMY, AST, GLU, CK, Ca, CRE, BUN, TB, TG, TP, PHOS, A/G*, B/C*, GLOB*	10 Rotores
AW00686	10 Diagnostico Primário	ALB, ALP, ALT, CREA, GLU, TP, BUN, A/G*, BUN/CREA*, GLOB*	10 Rotores
AW01982	10 Perfil Pré-operatório	ALP, ALT, AST, CK, CRE, GLU, LDH, TP, BUN, B/C*	10 Rotores
AW02991	9 Perfil Renal	ALB, CRE, Ca, GLU, PHOS, UA, BUN, tCO2, B/C*, Cys C (Canino)	10 Rotores
AW01984	11 Perfil Hepático	ALB, ALT, AST, ALP, GGT, TBA, TB, TC, TP, A/G*, GLOB*	10 Rotores
AW01815	Amonia	NH3	10 Rotores
AW01985	13 Painel Eletrolítico Plus	BUN, Ca, pH, Cl-, K+, Na+, Mg, tCO2, PHOS, LAC, GLUC, CRE, B/C	10 Rotores
AW01364	9 Perfil Diabetes	ALT, AMY, AST, GLU, LPS, TC, TG, LAC, FRU	10 Rotores
AW01986	13 Painel Exótico e Réptil	ALB, Ca, AST, CK, K+, NA+, TBA, PHOS, TP, UA, GLU, A/G*, GLOB*	10 Rotores
AW00650	Perfil Coagulação/Hemóstase	APTT, PT, TT, Fib	10 Rotores
AW01987	12 Inflamação Felina	f-SAA, BUN, CRE, ALB, LIP, TBA, ALP, GGT, TP, A/G*, B/C*, GLOB*	10 Rotores
AW02014	6 Inflamação Canina	AMY, CRE, LIP, BUN, c-CRP, B/C*	10 Rotores



seamaty

MAINVET

SEU PARCEIRO EM EXCELÊNCIA VETERINÁRIA

Rua do Olival, 1B, 9
2625-488 Forte da Casa
comercial@mainvet.pt
<http://www.mainvet.pt>
+351 216 096 682

*Custo de chamada redes fixas nacionais

Novidade!

Sistema modular de análise química clínica

- **Modul D-00 QR (SD-9811)**

Unidade de operação do seu D-Concept, com operação fácil e intuitiva. Com ecrã a cores e impressora integrada. Calibração usando cartão magnético ou código de barras.



- **Modul D-01 (SD-3810)**

Unidade de medição para análise de imunoneohelometria, por medição precisa de PCR. Os pacotes de reagentes descartáveis eliminam a necessidade de tratamento de líquidos residuais, o que significa segurança extra para si.

- **Modul D-02 (SD-4810)**

Unidade de medição de análise clínica de química seca, permite a leitura de 15 parâmetros simultaneamente (incluindo Na⁺, K⁺ e Cl⁻). De fácil utilização e com reagentes de fase sólida é embalados individualmente.



- **Modul D-03 (SD-4820)**

Unidade de medição de análise clínica de química seca, para sangue total.

- Microcentrifuga integrada para análise direta de sangue total
- 12 parâmetros simultaneamente
- 21 tiras de teste simples e 6 tiras multiteste



MAINVET

SEU PARCEIRO EM EXCELÊNCIA VETERINÁRIA

Rua do Olival, 1B, 9
2625-488 Forte da Casa
comercial@mainvet.pt
<http://www.mainvet.pt>
+351 216 096 682

*Custo de chamada redes fixas nacionais

SPOTCHEM D



Novidade!

Sistema modular de análise química clínica

Parâmetros e especificações do produto

Multi-strip	Figado	Total A2	Total B	Metabolico 2	Rim2	Painel-V2
ALVA						
ALPES						
Alt/GPT						
AMI						
AST/GOT						
CA (cálcio)						
CK (creatina quinase)						
CREA						
FRUC						
GGT						
GLU						
HDL						
FOSO						
HDL						
MG (magnésio)						
T-BIL						
T-CHOL						
TRIGO						
TP (proteína total)						
AU (ácido úrico)						
ONU (uréia)						

SPOTCHEM D-03 (SD-4820)

tipos de amostra	Sangue Total, Serum e Plasma
reagentes	SPOTCHEM D reagente simples, SPOTCHEM D multi reagentes
Itens de medição	Bioquímica: ALB, ALP, ALT (GPT), AMY, AST (GOT), Ca, CK, CRE, FRA, GGT, GLU, HDL, IP, LD, Mg, T-BIL, TC, TG, TP, UA, UN (21 unid). Eletrolitos: Na, K, Cl medição máxima de 12 itens simultaneamente (bioquímica simples 6 itens + bio química multi 6 itens)
princípio de medição	método de ponto final e método de taxa por reflexão de comprimento de onda duplo
Volume amostra	4-7 uL
reagentes carregados	6 testes simples, 1 multi teste
velocidade de processamento	tempo para 6 testes simples + 1 multi teste aprox. 18 min. Centrifugação 2,5min
volume mínimo de amostra	Cuvette (serum, plasma): 30 uL mais volume de consumo de teste por medição aprox 6uL por item) copo centrifugação (sangue total):aprox. 530uL
recipiente de amostra	ARKRAY tubo simples, ARKRAY copo centrifugação
aquecimento	aprox 8 min (temperatura ambiente de 25 C)
peso	aprox. 11 KG



MAINVET

SEU PARCEIRO EM EXCELÊNCIA VETERINÁRIA

Rua do Olival, 1B, 9
2625-488 Forte da Casa
comercial@mainvet.pt
<http://www.mainvet.pt>
+351 216 096 682

*Custo de chamada redes fixas nacionais

AIM 1800 VET PCR



Novidade!

PCR em clínica veterinária

O AIMDX1800 é um sistema automatizado que combina extração, amplificação e detecção de ácidos nucleicos. Ele utiliza um sistema de cartucho AIM, como único consumível, para que, de modo a facilmente posso realizar testes PCR na sua clinica, sem quaisquer problemas de preparação ou contaminação, com grandes vantagens económicas e de tempos de resposta.



- Painel respiratório para gato
- Painel respiratório para cão
- Painel respiratório para cavalo
- Painel intestinal para gato/cachorro Painel vetorial para gato/cachorro/cavalo
- Painel de infecção sanguínea para gato/cachorro

Vem como testes de alvo único ou painéis 6 em 1.

VANTAGENS:

Resultados rápidos, precisos e económicos!
Melhor diagnóstico e serviço ao cliente.

AMOSTRA

CARTUCHO
AIM 1800

RESULTADO

Ao usar soluções AIMDX, é possível carregar a amostra em 1 minuto e obter resultados em 1 a 2 horas.*

PCR em laboratório VS AIMBIO

PROCESSO SIMPLIFICADO E
TOTALMENTE AUTOMATIZADO

RESULTADOS RÁPIDOS E
ECONÓMICOS

CAPACIDADE DE TESTE
NO LOCAL DE ATENDIMENTO



MAINVET

SEU PARCEIRO EM EXCELÊNCIA VETERINÁRIA

Rua do Olival, 1B, 9
2625-488 Forte da Casa
comercial@mainvet.pt
<http://www.mainvet.pt>
+351 216 096 682

*Custo de chamada redes fixas nacionais

AIM 1800 VET PCR



Cartucho

Preparação da Amostra

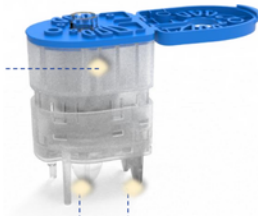

Preparação do Reagente (Área de Extração de Ácido Nucleico)

q PCR Analizador (área de detecção amplificada)

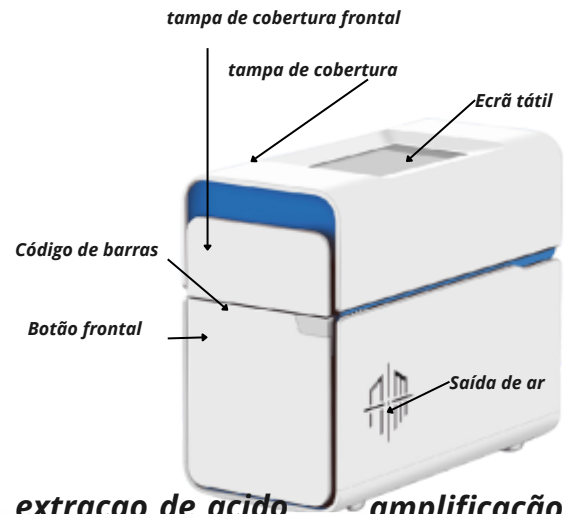

Processo do cartucho

adicionar a amostra

1

pressionar a combinação

2

transferência de líquido

3

extração de ácido nucleico

4

amplificação de transferência

5

- Película fácil de romper
- Adicione amostra
- O reagente de extração já incluído
- Feche a tampa
- Coloque o instrumento

- Pressione a tampa do instrumento
- Perfurando a película de vedação

- Pelo controlo de pressão, efectua-se a transferência de líquidos, entre as diferentes câmaras internas

- Mistura ultrassônica
- Aquecimento do módulo
- Conta magnética por adsorção e liberação

- Amplificação
- Sinal de detecção
- Leitura de resultados

1

Preparação em 1 minuto

2

Abrir a tampa do cartucho e selar o filme

3

adicione 200ul de amostra e feche a tampa

4

crie o teste no ecrã

5

Abrir a tampa superior

6

Coloque o cartucho na cavidade interior

7

Feche a tampa e inicie o teste



MAINVET

SEU PARCEIRO EM EXCELÊNCIA VETERINÁRIA

Rua do Olival, 1B, 9
2625-488 Forte da Casa
comercial@mainvet.pt
<http://www.mainvet.pt>
+351 216 096 682

*Custo de chamada redes fixas nacionais

AIM 1800 VET PCR



Como o AIMDX garante a precisão?

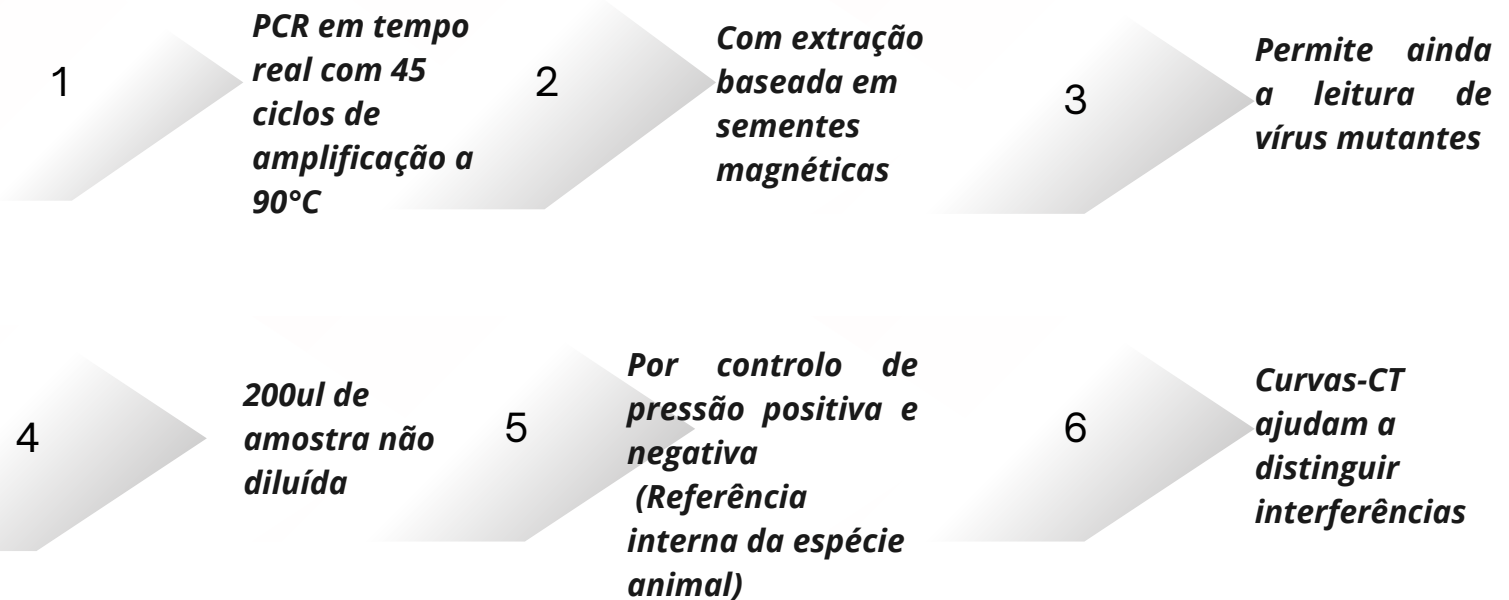

Extração em tempo real X Extração em Clínica PCR

Sem Extração

RT-QPCR

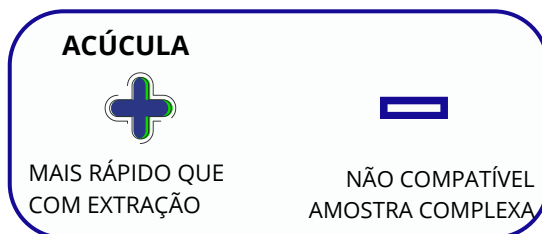

Com Extração



ISOTHERMAL

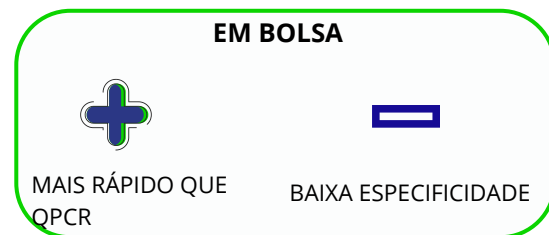

MAINVET

SEU PARCEIRO EM EXCELÊNCIA VETERINÁRIA

Rua do Olival, 1B, 9
2625-488 Forte da Casa
comercial@mainvet.pt
<http://www.mainvet.pt>
+351 216 096 682

*Custo de chamada redes fixas nacionais

AIM 1800 VET PCR



Suporta varios tipos de amostras

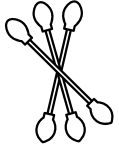

Esfregaços nasofaríngeos
Zargatoas aerofaríngeas
Cotonetes conjuntivais
Cotonetes anais

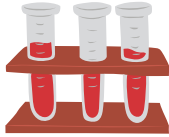

Anticoagulantes de sangue

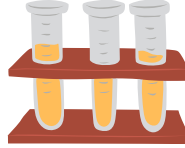

Derrame pleural
Ascite/BALF/LCR
Fluidos corporais



Plasma/Serum



Exame de Fezes



Células Homogeneizado de tecido

Resultados de testes

Após a conclusão da leitura os resultados serão exibidos na interface de trabalho.

Os usuários podem visualizar diretamente os resultados dos itens detectados, juntamente com valores de CT.

Os usuários também podem mudar para a interface de curva para examinar as curvas de valor de fluorescência para cada parâmetro.

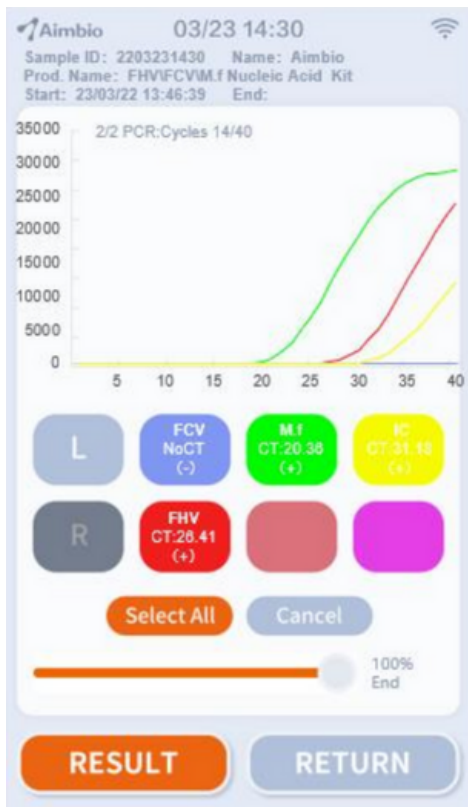

- 1 Informação da análise
- Inclui ID da amostra, nome do kit de reagentes, produto número do lote, horários de início e término.
- 2 Itens - Exibe itens de detecção específicos.
- 3 Valor CT - Indica ácido nucleico concentração.
- 4 Resultado - Fornece positivo ou negativo interpretação dos resultados do teste.
- 5 GRÁFICO - Clicar no gráfico permite entrar a interface de exibição da curva.
- 6 IMPRESSORA - Clique no ícone da impressora para imprimir o relatório.



MAINVET

SEU PARCEIRO EM EXCELÊNCIA VETERINÁRIA

Rua do Olival, 1B, 9
2625-488 Forte da Casa
comercial@mainvet.pt
<http://www.mainvet.pt>
+351 216 096 682

*Custo de chamada redes fixas nacionais

AIM 1800 VET PCR



- ✓ Fácil utilização
- ✓ Totalmente automatizado
- ✓ Carregamento aproximadamente 1 minuto
- ✓ Rápido 1-2 horas
- ✓ Grande espectro de parâmetros
- ✓ Múltiplas espécies animais
- ✓ Painel até 6 parâmetros por leitura

RT-qPCR multiplexado ✓

Baseado em esferas magnéticas ✓

Confirmação positivo e negativo ✓

Controlos ✓

Sensibilidade comparável e especificidade ✓

aos laboratórios de referência ✓



Aimbio

MAINVET

SEU PARCEIRO EM EXCELÊNCIA VETERINÁRIA

Rua do Olival, 1B, 9
2625-488 Forte da Casa
comercial@mainvet.pt
<http://www.mainvet.pt>
+351 216 096 682

*Custo de chamada redes fixas nacionais

Testes Específicos Felinos		
Doença Respiratória	Calicivírus felino, Herpesvírus felino, Mycoplasma felis	Painel Respiratório Felino 3-em-1
	Chlamydia felis, Bordetella bronchiseptica	Painel Respiratório Bact. Felino 2-em-1
	Calicivírus felino, Herpesvírus felino	Painel Respiratório Vírus Felino 2-em-1
	Calicivírus felino	Teste Único Respiratório Felino: Calicivírus felino
	Herpesvírus felino	Teste Único Respiratório Felino: Herpesvírus felino
	Mycoplasma felis	Teste Único Respiratório Felino: Mycoplasma felis
	Chlamydia felis	Teste Único Respiratório Felino: Chlamydia felis
	Bordetella bronchiseptica	Teste Único Respiratório Felino: Bordetella bronchiseptica
Patogénicos Intestinais	Bordetella bronchiseptica, Chlamydia felis, Mycoplasma felis	Painel Respiratório Bact. Felino 3-em-1
	Calicivírus felino, Herpesvírus felino, Mycoplasma felis, Chlamydia felis, Bordetella bronchiseptica	Painel Respiratório Felino 5-em-1
	Parvovírus felino, Coronavírus entérico felino (FECoV)	Painel Diarreia Felino 2-em-1
	Parvovírus felino	Teste Único Diarreia Felino: Parvovírus felino
	Coronavírus entérico felino (FECoV)	Teste Único Diarreia Felino: Coronavírus entérico felino
Doença Imunológica	Parvovírus felino, Coronavírus entérico felino (FECoV), Giardia intestinalis, Tritrichomonas foetus	Painel Diarreia Felino 4-em-1
	Parvovírus felino, Coronavírus entérico felino (FECoV), Giardia intestinalis, Tritrichomonas foetus, Cryptosporidium spp.	Painel Diarreia Felino 5-em-1
	Vírus da imunodeficiência felina (FIV, RNA+Provirus DNA), Vírus da leucemia felina (FeLV, RNA+Provirus DNA)	Painel Sangue Felino 2-em-1
	Vírus da peritonite infecciosa felina (FIPV-mutação), Coronavírus entérico felino (FIPV/FECoV)	Painel FIP 2-em-1
	Vírus da imunodeficiência felina (FIV, RNA+Provirus DNA)	Teste Único Sangue Felino: FIV
	Vírus da leucemia felina (FeLV, RNA+Provirus DNA)	Teste Único Sangue Felino: FeLV
	Mycoplasma haemofelis, M. haematominutum, M. turicensis	Painel Sangue Felino 3-em-1
Mycoplasma haemofelis, M. haematominutum, M. turicensis, Babesia canis, Babesia gibsoni	Painel Sangue Felino 5-em-1	



Testes Específicos Caninos

Doença Respiratória	Vírus da parainfluenza canina, Adenovírus canino 1, Adenovírus canino 2	Painel Respiratório Canino 3-em-1
	Chlamydia psittaci, Mycoplasma canis, Vírus da cinomose canina	Painel Respiratório & Cinomose Canino 3-em-1
	Adenovírus canino 1, Adenovírus canino 2	Painel Adenovírus Canino 2-em-1
	Vírus da cinomose canina	Teste Único Respiratório Canino: Vírus da cinomose
	Vírus da parainfluenza canina	Teste Único Respiratório Canino: Vírus da parainfluenza
	Mycoplasma canis	Teste Único Respiratório Canino: Mycoplasma canis
	Chlamydia psittaci	Teste Único Respiratório Canino: Chlamydia psittaci
Patogénicos Intestinais	Chlamydia psittaci, Mycoplasma canis, Vírus da cinomose canina, Vírus da parainfluenza canina, Adenovírus canino 1, Adenovírus canino 2	Painel Respiratório Canino 6-em-1
	Parvovírus canino, Coronavírus canino, Rotavírus canino	Painel Diarreia Canina 3-em-1
	Rotavírus canino	Teste Único Diarreia Canina: Rotavírus canino
	Coronavírus entérico canino	Teste Único Diarreia Canina: Coronavírus entérico canino
	Parvovírus canino	Teste Único Diarreia Canina: Parvovírus canino
Doença Transmitida	Parvovírus canino, Coronavírus entérico canino, Rotavírus canino, Giardia intestinalis, Tritrichomonas foetus, Cryptosporidium spp.	Painel Diarreia Canina 6-em-1
	Dirofilaria immitis	Teste Único Sangue Canino: Dirofilaria immitis
	Mycoplasma haemocanis	Teste Único Sangue Canino: Mycoplasma haemocanis
	Hepatozoon canis	Teste Único Sangue Canino: Hepatozoon canis



Testes Específicos Caninos e Felinos (Zoonosis)

Patogénicos Intestinais	Giardia intestinalis, Cryptosporidium spp., Tritrichomonas foetus	Painel Endoparasita C/F 3-em-1
	Giardia intestinalis	Teste Único Endoparasita C/F: Giardia intestinalis
	Tritrichomonas foetus	Teste Único Endoparasita C/F: Tritrichomonas foetus
	Cryptosporidium spp.	Teste Único Endoparasita C/F: Cryptosporidium spp.
Doenças Imunológicas	Giardia intestinalis, Tritrichomonas foetus	Painel Endoparasita C/F 2-em-1
	Anaplasma phagocytophilum, Anaplasma platys, Ehrlichia spp., Babesia canis, Babesia gibsoni	Painel Parasita Sanguíneo C/F 5-em-1
	Anaplasma phagocytophilum, Anaplasma platys, Ehrlichia spp.	Painel Parasita Sanguíneo C/F 3-em-1
	Anaplasma platys, Ehrlichia spp., Babesia canis, Babesia gibsoni	Painel Parasita Sanguíneo C/F 4-em-1
	Babesia canis, Babesia gibsoni	Painel Babesia C/F 2-em-1
	Anaplasma platys	Teste Único Parasita Sanguíneo C/F: Anaplasma platys
	Babesia canis	Teste Único Parasita Sanguíneo C/F: Babesia canis
	Babesia gibsoni	Teste Único Parasita Sanguíneo C/F: Babesia gibsoni
	Leishmania spp.	Teste Único Parasita Sanguíneo C/F: Leishmania spp.
	Ehrlichia spp.	Teste Único Parasita Sanguíneo C/F: Ehrlichia spp.
	Anaplasma phagocytophilum, Anaplasma platys	Painel Anaplasma C/F 2-em-1
	Babesia spp., Leishmania spp., Ehrlichia spp., Bartonella henselae, Anaplasma spp., Dirofilaria immitis	Painel Parasita Sanguíneo C/F 6-em-1
	Bartonella henselae, Leishmania spp., Dirofilaria immitis	Painel Doença Sanguínea C/F 3-em-1
	Leptospira spp.	Teste Único C/F: Leptospira spp.
Toxoplasma gondii, Leptospira spp.	Painel Toxo & Lepto C/F 2-em-1	
Patogénicos da Zoonose	Bartonella henselae	Teste Único C/F: Bartonella henselae
	Toxoplasma gondii, Bartonella henselae	Painel Toxo & Bartonella C/F 2-em-1
	Toxoplasma gondii	Teste Único C/F: Toxoplasma gondii
	Vírus da raiva	Teste Único Canino: Vírus da Raiva



Testes Equinos		
Doença Respiratória	Streptococcus equi subsp. equi, S. equi subsp. zooepidemicus	Painel Equino Strepto 2-em-1
	Herpesvírus equino 1, Herpesvírus equino 4, Vírus da influenza A equina	Painel Equino Herpes & Inflú 3-em-1
	Vírus da influenza equina, Herpesvírus equino 1, Herpesvírus equino 4, Streptococcus equi, Streptococcus equi subsp. zooepidemicus	Painel Equino Respiratório 5-em-1
	Herpesvírus equino 1, Herpesvírus equino 4, Streptococcus equi	Painel Equino Herpes & Strepto 3-em-1
Patogénicos Intestinais	Coronavírus equino, Rotavírus equino, Salmonella enterica	Painel Equino Diarreia 3-em-1
Doença Transmitida	Anaplasma phagocytophilum equino, A. platys	Painel Equino Sangue 2-em-1
	Anaplasma phagocytophilum, Theileria equi, Babesia caballi	Painel Equino Sangue 3-em-1
	Vírus do Nilo Ocidental	Teste Único Equino: Vírus do Nilo Ocidental
Testes Suínos		
	Vírus da Peste Suína Africana (ASFV)	Teste Único Suíno: Vírus da Peste Suína Africana (ASFV)
	Vírus da Síndrome Reprodutiva e Respiratória dos Suínos (PRRSV)	Teste Único Suíno: PRRSV
Testes de Aves		
	Mycoplasma gallisepticum, Avibacterium paragallinarum, Vírus da bronquite infecciosa, Vírus da influenza A (H9N2), Vírus da influenza A (H5N1)/Vírus da doença de Newcastle	Painel Aves 5-em-1
	Mycoplasma gallisepticum, Avibacterium paragallinarum, Vírus da bronquite infecciosa	Painel Aves 3-em-1
	Vírus da influenza A (H9N2), Vírus da influenza A (H5N1), Vírus da doença de Newcastle	Painel Epidemia Aves 3-em-1

